

คอร์สภาษาญี่ปุ่นเต็มวัน

# ระเบียบการสมัครเรียน 2025

(ภาคเรียนฤดูใบไม้ผลิ ภาคเรียนฤดูใบไม้ร่วง)

โรงเรียนได้รับการรับรองมาตรฐานจากจังหวัดโอซาก้า

โรงเรียนสามารถออกใบรับรองสถานภาพการพำนัก ที่ได้รับการอนุมัติจากกระทรวงยุติธรรมของญี่ปุ่นให้แก่นักเรียนได้

## **ECC Kokusai College of Foreign Languages Japanese Course**

1-5-11 Nakazaki Nishi Kitaku Osaka 530-0015 JAPAN

TEL+81-6-6372-1444 FAX+81-6-6372-1544

E-mail:nihongo@ecc.ac.jp URL:<http://japan.ecc.ac.jp>

# หลักสูตรระยะยาว

## 1. ภาคการศึกษา

ภาคการศึกษา	ระยะเวลาเรียน	จำนวนชั่วโมง
ภาคเรียนเดือนเมษายน และเดือนตุลาคม	2 ปี	1800 ชั่วโมง
	1.5 ปี	1350 ชั่วโมง
	1 ปี	900 ชั่วโมง

\*เรียนวันละ 5 ชั่วโมง สัปดาห์ละ 25 ชั่วโมง (วันจันทร์ถึงวันศุกร์) ช่วงเวลาเรียนมี 2 รอบคือรอบเช้า และรอบบ่าย  
ซึ่งจะตัดสินจากผลการสอบแยกชั้นเรียน (ผู้ที่สมัครวีซ่านักเรียนต่างชาติ ไม่สามารถเลือกเวลาเรียนได้)

\*จะได้รับวีซ่านักเรียนต่างชาติ

## 2. จำนวนที่รับ

จำนวนที่รับ 470 คน (จำนวนนักเรียนทั้งหมด 640 คน)

## 3. ช่วงเวลาที่รับสมัคร

	ประเภทผู้สมัคร	ช่วงเวลารับสมัคร
ภาคเรียน เดือนเมษายน ปี 2025	ผู้ที่สมัครวีซ่านักเรียนต่างชาติ	วันที่ 1 กรกฎาคม 2024 ถึง ปลายเดือนตุลาคม 2024
	ผู้ที่ไม่ต้องยื่นขอวีซ่านักเรียนต่างชาติ	วันที่ 1 ตุลาคม 2024 ถึง วันที่ 31 มีนาคม 2025
ภาคเรียน เดือนตุลาคม ปี 2025	ผู้ที่สมัครวีซ่านักเรียนต่างชาติ	วันที่ 6 มกราคม 2025 ถึง กลางเดือนพฤษภาคม 2025
	ผู้ที่ไม่ต้องยื่นขอวีซ่านักเรียนต่างชาติ	วันที่ 1 เมษายน 2025 ถึง วันที่ 30 กันยายน 2025

\*หากคุณต้องการสมัครนอกช่วงเวลาที่เปิดรับสมัคร โปรดติดต่อเรา

\*ระยะเวลาการสมัครอาจเร็วกว่าวันขึ้นอยู่กับกำหนดเวลาการสมัครกับสำนักงานตรวจคนเข้าเมือง

## 4. คุณสมบัติของผู้สมัคร

- (1) เป็นผู้ที่จบการศึกษาหรือกำลังจะจบการศึกษอย่างน้อย 12 ปีในประเทศของตนเอง
- (2) เป็นผู้ที่จบการศึกษาระดับมัธยมปลาย และมีคุณสมบัติที่จะเข้าศึกษาต่อในระดับมหาวิทยาลัยได้ในประเทศตนเอง
- (3) ผู้ที่โรงเรียนนี่ยอมรับว่ามีคุณสมบัติเทียบเท่าข้อ (1) หรือ ข้อ (2)
- (4) ผู้ที่อายุ มากกว่า 18 ปีบริบูรณ์
- (5) ผู้ที่เข้าใจและเคารพกฎของโรงเรียน รวมไปถึงสามารถใช้ชีวิตในประเทศญี่ปุ่นได้ด้วยตัวเองได้

## 5. วิธีการสมัคร

- (1) ผู้สมัครหรือผู้ค้ำประกัน สามารถนำเอกสารมาสมัครที่โรงเรียนได้ด้วยตนเองโดยเจ้าหน้าที่ของโรงเรียน จะทำการสัมภาษณ์ในวันเดียวกัน
- (2) กรณีที่ผู้สมัครหรือ ผู้ค้ำประกันไม่ได้อยู่ในประเทศญี่ปุ่น กรุณาส่งเอกสารสมัครทางไปรษณีย์โดยตรง  
\*ผู้ค้ำประกัน คือผู้ที่ดูแลรับผิดชอบ ผู้สมัครในขั้นตอนการสมัคร และระหว่างที่อาศัยอยู่ที่ประเทศญี่ปุ่น

## 6. เวลาทำการและสถานที่รับสมัคร

ECC Kokusai College of Foreign Languages Japanese course

1-5-11 Nakazaki Nishi, Kita-ku, Osaka 530-0015 Tel: (06) 6372-1444

วันจันทร์ ถึง วันศุกร์ 9 : 30 - 17 : 30

\*ยกเว้น วันหยุดนักขัตฤกษ์และวันหยุดที่โรงเรียนกำหนด

## 7. ค่าเรียน (หน่วย : เงินเยน)

- (1) ค่าสมัคร 20,000 เยน (เฉพาะผู้ที่ยื่นขอวีซ่านักเรียนต่างชาติ)
- (2) ค่าแรกเข้า 60,000 เยน
- (3) ค่าเล่าเรียน

หากชำระค่าเล่าเรียนแบบเหมา 1 ปี จะได้ลดค่าเล่าเรียน 20,000 เยน

ระยะเวลาเรียน	รายปี	ชำระทั้งปี	แบ่งชำระ		
			ครั้งที่ 1	ครั้งที่ 2	
2 ปี	ปีที่ 1	840,000 เยน	820,000 เยน	420,000 เยน	420,000 เยน
	ปีที่ 2	840,000 เยน	820,000 เยน	420,000 เยน	420,000 เยน
1.5 ปี	ปีที่ 1	840,000 เยน	820,000 เยน	420,000 เยน	420,000 เยน
	ปีที่ 2 (ครึ่งปี)	420,000 เยน	420,000 เยน	420,000 เยน	
1 ปี	ปีที่ 1	840,000 เยน	820,000 เยน	420,000 เยน	420,000 เยน

- (4) ค่าใช้จ่ายอื่น ๆ (ต่อไปนี้เป็นจำนวนเงินโดยประมาณ ซึ่งอาจจะมีการเปลี่ยนแปลงเนื่องจากราคาที่สูงขึ้น)

ระยะเวลาเรียน	ค่าใช้จ่ายของกิจกรรม	ค่าประกันภัย		
		ผู้ที่สมัครวีซ่านักเรียนต่างชาติ	ผู้ที่ไม่ต้องยื่นขอวีซ่านักเรียนต่างชาติ	
2 ปี	ปีที่ 1	20,000 เยน	7,000 เยน	3,000 เยน
	ปีที่ 2	20,000 เยน	7,000 เยน	3,000 เยน
1.5 ปี	ปีที่ 1	20,000 เยน	7,000 เยน	3,000 เยน
	ปีที่ 2 (ครึ่งปี)	10,000 เยน	5,000 เยน	3,000 เยน
1 ปี	ปีที่ 1	20,000 เยน	7,000 เยน	3,000 เยน

### \*ข้อบังคับ

- ① ทางโรงเรียนอาจจะปฏิเสธการแบ่งจ่ายหากมีปัญหาทางเอกสาร
- ② ในกรณีเลือกชำระแบบแบ่งจ่าย ต้องชำระเงินหลังจากเข้า เรียนประมาณ 4 เดือน
- ③ ค่าหนังสือเรียนรวมอยู่ในค่าเล่าเรียนแล้ว  
นักเรียนทุกคนจะสามารถสอบ JLPT ได้ในปีแรก (เดือนธันวาคมสำหรับนักเรียนที่เข้าศึกษาในเดือนเมษายนและ กรกฎาคมสำหรับนักเรียนที่เข้าศึกษาในเดือนตุลาคม) (ทางโรงเรียนเป็นผู้ชำระค่าธรรมเนียมการสอบ)
- ④ ค่าสมัคร ค่าแรกเข้าและค่าประกันจะไม่มีกรคืนให้ ไม่ว่ากรณีใด ๆ ก็ตาม  
ทางโรงเรียนจะคืนค่าใช้จ่ายของกิจกรรมให้ ในกรณีที่ส่งใบยกเลิกการเข้าเรียนเท่านั้น  
ภาคเรียนเมษายน : ภายในวันและเวลาทำการวันสุดท้ายของเดือนมีนาคม  
ภาคเรียนตุลาคม : ภายในวันและเวลาทำการวันสุดท้ายของเดือนกันยายน
- ⑤ ทางโรงเรียนจะคืนค่าเล่าเรียนในส่วนที่เรียนไปให้ หากเป็นไปตามเงื่อนไข ต่อไปนี้
  - (1) กรณีที่ศึกษาต่อมหาวิทยาลัย
  - (2) กรณีที่จำเป็นต้องกลับประเทศโดยยื่นใบลาออกต่อโรงเรียนแล้ว
  - (3) กรณีที่ถูกปฏิเสธการขอวีซ่านักเรียน
  - (4) กรณีที่ส่งใบยกเลิกการเข้าเรียน

\* ในกรณีที่ตรงตามเงื่อนไข (1)-(4) ต้องทำการแจ้งภายในระยะเวลา ดังต่อไปนี้  
ภาคเรียนเมษายน : ภายในวันและเวลาทำการวันสุดท้ายของเดือนมีนาคม  
ภาคเรียนตุลาคม : ภายในวันและเวลาทำการวันสุดท้ายของเดือนกันยายน
- ⑥ นักเรียนต้องสมัครประกันสุขภาพของรัฐบาลญี่ปุ่น แล้วต้องรับผิดชอบค่าใช้จ่ายเอง  
เวลาเจ็บป่วยหรือบาดเจ็บนักเรียนจะจ่ายค่ารักษาพยาบาล 30% ของราคาเต็ม
- ⑦ ค่าตรวจสุขภาพรวมอยู่ในค่าประกันภัยแล้ว
- ⑧ หลักสูตรนี้ ไม่สามารถใช้ระบบสนับสนุนการศึกษาาระดับสูง ระบบใหม่ของรัฐบาลญี่ปุ่น ที่ไม่เสียค่าเล่าเรียนได้  
ผู้ที่มีสิทธิ์สมัครคือผู้ที่พำนักอยู่ในญี่ปุ่นโดยมีสถานะการพำนัก ดังต่อไปนี้  
(กฎหมายควบคุมการเข้าเมืองและกฎหมายรับรองผู้ลี้ภัยข้อที่ 1 ตั้งแต่ข้อ 1-5 )
  - (1) Diplomat, Official, Professor, Artist, Religious Activities, Journalist
  - (2) Highly Skilled Professional, Business Manager, Legal/Accounting Services, Medical Services, Researcher, Instructor, Engineer/Specialist in Humanities/International Services, Nursing Care, Intra-company Transferee, Entertainer, Skilled Labor, Technical Intern Training
  - (3) Cultural Activities, Temporary Visitor
  - (4) Student, Trainee
  - (5) Designated Activities
- ⑨ หากนักเรียนไม่สามารถมาโรงเรียนได้ด้วยเหตุผล เช่น มีการระบาดของโรคติดต่อ โรงเรียนจะจัดทำเรียนการสอนทางอินเทอร์เน็ต ซึ่งในเวลานั้น นักเรียนต้องเตรียมอุปกรณ์อินเทอร์เน็ตด้วยตนเองให้พร้อม สำหรับบทเรียนนี้

# ขั้นตอนการสมัครจนถึงวันเปิดเรียน

## 1. ผู้ที่ต้องสมัครขอวีซ่านักเรียนต่างชาติ

① ผู้ค้ำประกันอยู่ที่ญี่ปุ่น • ผู้ที่ประสงค์จะเข้าเรียน

- รับฟังคำอธิบายจากทางโรงเรียน(สามารถสอบถามทางอินเทอร์เน็ตได้)

② ผู้ค้ำประกันอยู่ที่ญี่ปุ่น • ผู้ที่ประสงค์จะเข้าเรียน

- ชำระค่าสมัครสอบคัดเลือก ขึ้นไปสมัคร

③ ECC

- สำหรับผู้สอบผ่าน หรือเอกสารผ่านการคัดเลือก ทางโรงเรียนจะ ออกใบอนุญาตเข้าเรียน ให้แก่ผู้ที่สอบผ่าน และทางโรงเรียนทำการยื่นเอกสารที่จำเป็นที่กระทรวงยุติธรรม

④ กระทรวงยุติธรรม

- ตรวจสอบสถานภาพการพำนัก และออกใบรับรองสถานภาพ

⑤ ผู้ค้ำประกันอยู่ที่ญี่ปุ่น / ผู้ที่ประสงค์จะเข้าเรียน

- ผู้ที่ออกค่าใช้จ่ายทำการชำระค่าเล่าเรียน และค่าแรกเข้าตามที่โรงเรียนกำหนด
- นักเรียนจะได้รับใบรับรองสถานภาพตัวจริงเมื่อยื่นยื่นการโอนค่าเล่าเรียนเรียบร้อยแล้ว

⑥ ผู้ที่ประสงค์จะเข้าเรียน

- ผู้ที่ประสงค์จะเข้าเรียนนำใบรับรองสถานภาพ ไปยื่นขอวีซ่าที่สถานทูต ญี่ปุ่น ประจำประเทศไทยหลังจากได้รับวีซ่า เข้าสู่ขั้นตอนการเตรียมตัวเดินทางไป

(ได้รับวีซ่า)

(เดินทางถึงญี่ปุ่นและมาที่โรงเรียน)

(เข้าสอบเพื่อแยกชั้นเรียน)

- ผู้ที่ประสงค์จะเข้าเรียน กรุณามาถึงญี่ปุ่นก่อนวันเปิดภาคเรียนประมาณ 10 วัน
- กรณีมาถึงญี่ปุ่นหลังวันเปิดภาคเรียน อาจจะถูกคัดชื่อออกจากโรงเรียนได้
- โรงเรียนจะแบ่งชั้นเรียนตามระดับความสามารถทางภาษาญี่ปุ่นและจุดมุ่งหมายในการเรียน

## 2. ผู้ที่ไม่จำเป็นต้องยื่นขอวีซ่านักเรียนต่างชาติ

① ผู้ค้ำประกันอยู่ที่ญี่ปุ่น • ผู้ที่ประสงค์จะเข้าเรียน

- รับฟังคำอธิบายจากทางโรงเรียน

② ผู้ค้ำประกันอยู่ที่ญี่ปุ่น • ผู้ที่ประสงค์จะเข้าเรียน

- ยื่นเอกสารสมัครเรียน

③ ECC

- ตรวจสอบเอกสาร

④ ผู้ค้ำประกันอยู่ที่ญี่ปุ่น • ผู้ที่ประสงค์จะเข้าเรียน

- ชำระค่าแรกเข้า และ ค่าเล่าเรียน

⑤ ผู้ที่ประสงค์จะเข้าเรียน

- เข้ารับการสอบ แยกชั้นเรียน

# เอกสารที่ใช้ในการสมัคร

## 1. ผู้ที่ต้องยื่นขอวีซ่านักเรียนต่างชาติ

ผู้ที่ประสงค์จะเข้าศึกษา กรุณายื่นเอกสาร ดังนี้

### (1) ใบสมัครเรียน

\*กรณีที่ประวัติการศึกษา และ ระยะเวลาการศึกษา แตกต่างจากเกณฑ์ทั่วไป กรุณาแนบเอกสารที่อธิบายเหตุผล โดยที่สถานศึกษาเดิมเป็นผู้ออกมาด้วย

\*กรุณาเขียนเหตุผลในการมาศึกษาต่อประเทศญี่ปุ่นและแผนหลังจบการศึกษา อย่างละเอียดและชัดเจน

\*ผู้ที่จบการศึกษาจากโรงเรียนมัธยม หรือ มหาวิทยาลัยแล้ว และกำลังเรียนภาษาญี่ปุ่นในโรงเรียนสอนภาษา โดยเข้าเรียน 5 วัน รวมเวลาเรียนมากกว่า 20 ชั่วโมงต่อสัปดาห์ ให้กรอกคำว่า “นักเรียน” ลงในช่องอาชีพ รวมทั้งเขียน ชื่อ ที่อยู่ของโรงเรียนสอนภาษา

\*เอกสารทั้งหมดจะกรอกด้วยลายมือ หรือ คอมพิวเตอร์ และลงชื่อ

### (2) ใบรับรองการสำเร็จการศึกษาชั้นสูงสุด ( ตัวจริง ) หรือ ใบปริญญาบัตร ( ตัวจริง )

### (3) รูปถ่าย ขนาด 4X3 ซม. ( 1 นิ้วครึ่ง ) หากคุณมีไฟล์รูปภาพ โปรดส่งไฟล์รูปภาพด้วย

รูปถ่ายหน้าตรง ครึ่งตัว ไม่สวมหมวก จำนวน 2 รูป ต้องเป็นรูปที่ถ่ายภายในระยะเวลาไม่เกิน 6 เดือน

### (4) สำเนาหนังสือเดินทาง

### (5) เอกสารผลการสอบวัดระดับความรู้ภาษาญี่ปุ่น และการสอบวัดระดับภาษาญี่ปุ่น เชิงปฏิบัติ J.TEST,NAT-TEST

### (6) ใบรับรองสถานภาพการทำงานจากที่ทำงาน

( เขียนรายละเอียดการทำงาน กรณีที่มีกำหนดการจะกลับไปปรับตำแหน่งเดิม ให้ระบุด้วย )

### (7) หนังสือรับรองสถานภาพการเป็นนักเรียน นักศึกษา

( กรณีที่กำลังจะจบการศึกษาระดับสูงสุดจากโรงเรียน ให้ยื่น หนังสือรับรองว่าจะจบการศึกษา )

### (8) สำเนาทะเบียนบ้าน ( ในครอบครัวทุกคน )

### (9) หนังสือสัญญา

\*ผู้ที่ประสงค์จะเข้าเรียน และผู้ค้ำประกัน ให้ลงลายมือชื่อตนเอง

ตามกฎของโรงเรียน : ①นักเรียนต้องตั้งใจเรียนโดยไม่ขาด มาสาย ลาเรียน

②ผู้ที่ยื่นขอวีซ่านักเรียนต่างชาติไม่สามารถเลือกเวลาชั้นเรียนได้

อาจจะมีการเปลี่ยนแปลงชั้นเรียนทุก 3 เดือน

\* (5)(6)(7) ยื่นเฉพาะผู้ที่ตรงตามเงื่อนไข

ผู้ออกค่าใช้จ่าย กรุณายื่นเอกสาร ดังนี้

[ กรณีที่ผู้ออกค่าใช้จ่าย อยู่นอกประเทศญี่ปุ่น ]

### (1) หนังสือสัญญาการออกค่าใช้จ่าย (เขียนด้วยตัวเอง)

\*2.(1) วิธีชำระค่าเล่าเรียน กรุณาทำเครื่องหมาย  รอบวิธีชำระเงินที่ต้องการ

\*2.(3) วิธีชำระค่าใช้จ่ายในระหว่างผู้เข้าเรียนอยู่ที่ญี่ปุ่นให้ระบุ จำนวนเงินที่ถือตอนเข้าประเทศญี่ปุ่นผู้เข้าเรียน รวมทั้งจำนวนเงินและจำนวนครั้งที่โอน (เช่น 1 ครั้งต่อเดือน เป็นต้น) ให้ชัดเจน

### (2) เอกสารรับรองทางการเงินจากธนาคาร(ฉบับล่าสุด โปรดติดต่อขอรายละเอียดกับทางโรงเรียน)

### (3) เอกสารแสดงสถานภาพการทำงานและในกรณีที่เป็นเจ้าของกิจการ ต้องมีหนังสือรับรองการจดทะเบียนกิจการ

### (4) เอกสารรับรองยอดเงินรายได้ประจำปี (ปัจจุบัน) หรือใบรับรองเสียภาษี

### (5) เอกสารรับรอง แสดงความสัมพันธ์กับผู้สมัคร

\*ผู้ที่ออกค่าใช้จ่าย เป็นญาติชั้นที่ 3 ตามกฎหมาย (กรณีที่นอกเหนือจากนี้ กรุณาปรึกษาเจ้าหน้าที่)

[ กรณีที่ผู้ออกค่าใช้จ่ายเป็นบุคคลอื่นนอกเหนือจากผู้เข้าเรียน และเป็นผู้อาศัยอยู่ในประเทศญี่ปุ่น ]

- (1) หนังสือสัญญาการออกค่าใช้จ่าย (ที่เขียนด้วยตนเอง)
- (2) ใบรับรองการชำระภาษี (ที่ระบุรายได้)
- (3) เอกสารรับรองทางการเงินจากธนาคาร
- (4) ใบรับรองการทำงาน  
พนักงานบริษัท -----ใบรับรองสถานภาพการทำงาน  
กรรมการบริหารบริษัท----- ใบจดทะเบียนบริษัท  
ประกอบกิจการส่วนตัว ----- สำเนาใบจดทะเบียนกิจการ
- (5) ทะเบียนบ้าน (มีรายชื่อของสมาชิกในครอบครัวทั้งหมด)แสดงรายชื่อของสมาชิกในครอบครัวทั้งหมด  
\*ในกรณีเป็นชาวต่างชาติ ต้องแสดงเอกสารการจดทะเบียนชาวต่างชาติ
- (6) เอกสารส่วนตัวรับรองความสัมพันธ์กับผู้สมัครเช่น สำเนาทะเบียนบ้าน หรือ บัตรประชาชน 1 ฉบับ  
\*ผู้ที่ออกค่าใช้จ่าย เป็นญาติภายในชั้นที่ 3 ลำดับตามกฎหมาย  
(กรณีที่นอกเหนือจากนี้ กรุณาปรึกษากับเจ้าหน้าที่)

[ กรณีที่ผู้สมัครรับผิดชอบค่าใช้จ่ายด้วยตนเอง ]

- (1) เอกสารรับรองยอดเงินฝากในธนาคาร(เอกสารที่ยืนยันทรัพย์สินของผู้สมัคร)
- (2) เอกสารแสดงสถานภาพการทำงาน
- (3) ใบรับรองรายได้ หรือ ใบรับรองการชำระภาษีที่ระบุรายได้(ปัจจุบัน)
- (4) หนังสือรับรองการออกค่าใช้จ่าย กรุณากรอกเฉพาะข้อ 2.(1) (2) (3) และลงชื่อในเอกสาร

< ข้อควรระวัง >

1. เอกสารที่เป็นภาษาต่างประเทศ กรุณาแนบเอกสารที่แปลเป็นภาษาญี่ปุ่นมาด้วย
2. นอกจากเอกสารที่ระบุข้างต้น อาจมีกรณีที่ต้องขอให้ยื่นเอกสารอื่นที่จำเป็นในการขอวีซ่าเพิ่มเติมและเอกสารที่กล่าวมาเป็นสิ่งที่จำเป็นต้องนำไปยื่นกองตรวจคนเข้าเมือง ดังนั้น ต้องเป็นเอกสารที่เป็นความจริง
3. กรณีมีเอกสารที่ไม่สามารถยื่นได้ กรุณาปรึกษากับเจ้าหน้าที่
4. เกี่ยวกับเอกสารที่ยื่น กรุณายื่นเอกสารฉบับล่าสุด
5. กรุณาระบุชื่อหน่วยงานที่ออกเอกสารในเอกสารรับรอง
6. กรณีที่ผู้ค้ำประกันอยู่ในประเทศญี่ปุ่น กรุณายื่นหนังสือค้ำประกันด้วย  
เอกสารที่ใช้ในการสมัคร ให้ถ่ายเอกสารส่วนที่ก่อนกรอกและหลังกรอกรายละเอียดไว้ด้วย เพื่อเป็นหลักฐานได้
7. โรงเรียนแนะนำว่าทำสำเนาของเอกสาร ซึ่งได้อธิบายไปแล้วเก็บไว้เองด้วย

## 2 . ผู้ที่ไม่จำเป็นต้องยื่นขอวีซ่านักเรียนต่างชาติ

- (1) ใบสมัครเรียน
- (2) ใบรับรองการสำเร็จการศึกษาขั้นสูงสุด ( ตัวจริง ) ใบรับรองว่ากำลังจะจบการศึกษา หรือ ปริญญาบัตร ( ตัวจริง )
- (3) รูปถ่าย ขนาด 4×3 ซม. หากคุณมีไฟล์รูปภาพ โปรดส่งไฟล์รูปภาพด้วย  
( 1 นิ้วครึ่ง รูปถ่ายหน้าตรง ครึ่งตัว ไม่สวมหมวก จำนวน 2 รูป ต้องเป็นรูปที่ถ่ายภายในระยะเวลาไม่เกิน 6 เดือน )
- (4) สำเนาหนังสือเดินทาง
- (5) หนังสือสัญญา
- (6) สำเนาบัตรรับรองถิ่นที่อยู่

## หลักสูตรระยะสั้น

ขั้นตอนการสมัครง่าย เพราะหลักสูตรนี้ ไม่จำเป็นต้องขอวีซ่านักเรียน ผู้ที่มีวีซ่าชั่วคราว หรือวีซ่าอื่น ๆ สามารถเรียนได้และพัฒนาความสามารถภาษาญี่ปุ่นในช่วงเวลาสั้น ๆ หากต้องการสมัครหลักสูตรระยะยาวต่อ ก็สามารถสมัครต่อได้เช่นกัน

### 1 . ภาคการศึกษา

เดือนเมษายน เดือนมิถุนายน เดือนตุลาคม และเดือนมกราคม

\*ก่อนที่จะเริ่มเรียน นักเรียนต้องเข้าการสอบแยกชั้นเรียน และสามารถเรียนในชั้นเรียนที่เหมาะสมกับความสามารถ

\*จะเรียนพร้อมกันนักเรียนของหลักสูตรระยะยาว

\*ขึ้นอยู่กับสถานการณ์ ว่าในช่วงเวลานั้นจะมีการเปิดรับสมัครหลักสูตร 3 เดือน หรือ 6 เดือน หรือไม่  
โปรดติดต่อขอรายละเอียดกับทางโรงเรียน

### 2 . คุณสมบัติของผู้สมัคร

ผู้ที่อายุ มากกว่า 18 ปีบริบูรณ์ (ในกรณีที่อายุต่ำกว่า 18 ปี หากผู้อำนวยการหลักสูตรอนุญาตก็สามารถเรียนได้)

### 3 . วิธีการสมัคร

กรุณายื่นใบสมัครเรียน รูปถ่ายจำนวน 1 รูป ค่าสอบน สำเนาหนังสือเดินทาง

### 4 . ค่าเรียน (หน่วย : เงินเยน)

#### ●ค่าลงทะเบียนและค่าเล่าเรียน

ช่วงเวลาที่เรียน	ค่าลงทะเบียน	ค่าเล่าเรียน
3 เดือน ( จำนวนวันที่เรียน คือ 45 วัน )	30,000 เยน	202,500 เยน
6 เดือน ( จำนวนวันที่เรียน คือ 90 วัน )	60,000 เยน	405,000 เยน

#### ●ค่าใช้จ่ายอื่น ๆ

ช่วงเวลาที่เรียน	ค่าใช้จ่ายของกิจกรรม	ค่าประกันภัย
3 เดือน ( จำนวนวันที่เรียน คือ 45 วัน )	5,000 เยน	3,000 เยน
6 เดือน ( จำนวนวันที่เรียน คือ 90 วัน )	10,000 เยน	3,000 เยน

\*กรุณาชำระค่าหนังสือเรียน สื่อการเรียนการสอนตามจริง แยกต่างหาก (ประมาณ 20,000 เยน)

\*หากคุณต้องการเรียนช่วงเวลาอื่นนอกเหนือจากช่วงเวลาข้างต้น กรุณาติดต่อสอบถามข้อมูลเกี่ยวกับค่าเล่าเรียน

\*ค่าลงทะเบียนและค่าประกันจะไม่มีการคืนให้ ไม่ว่ากรณีใด ๆ ก็ตาม

\*ทางโรงเรียนจะคืนค่าเล่าเรียนและค่าใช้จ่ายของกิจกรรมให้ หากนักเรียนแจ้งภายในเวลาต่อไป

ภาคการศึกษาเดือนเมษายน :ภายในวันและเวลาทำการวันสุดท้ายของเดือนมีนาคม

ภาคการศึกษาเดือนมิถุนายน :ภายในวันและเวลาทำการวันสุดท้ายของเดือนพฤษภาคม

ภาคการศึกษาเดือนตุลาคม:ภายในวันและเวลาทำการวันสุดท้ายของเดือนกันยายน

ภาคการศึกษาเดือนมกราคม:ภายในวันและเวลาทำการวันสุดท้ายของเดือนธันวาคม

\*หากนักเรียนไม่สามารถมาโรงเรียนได้ด้วยเหตุผล เช่น มีภาวะระบาดของโรคติดต่อ โรงเรียนจะจัดทำเรียนการสอนทางอินเทอร์เน็ตซึ่งในเวลานั้น นักเรียนต้องเตรียมอุปกรณ์อินเทอร์เน็ตด้วยตนเองให้พร้อม สำหรับบทเรียนนี้

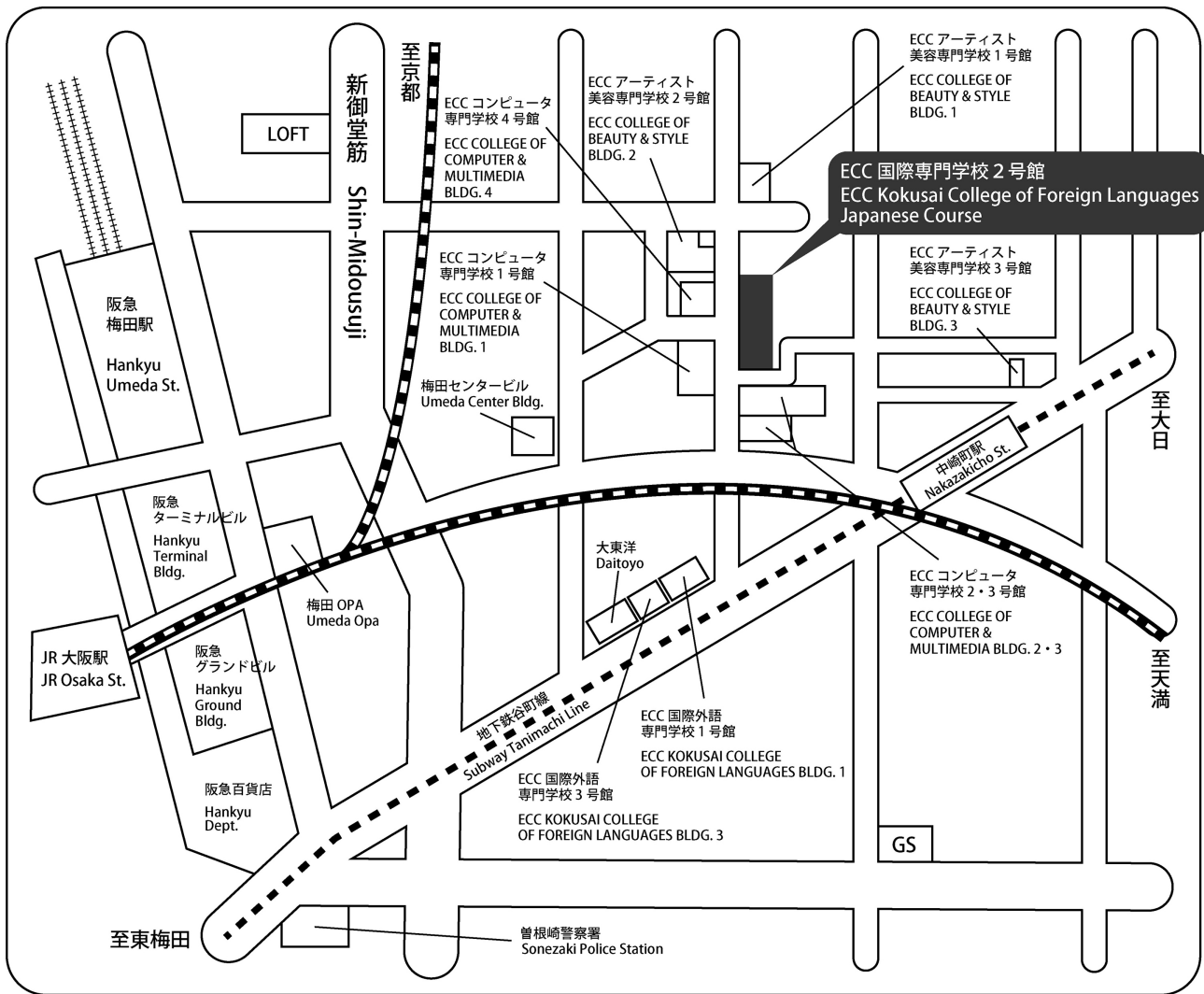

## Access

- เดินเพียง 10 นาที จากสถานีรถไฟ JR Osaka
- เดินเพียง 7 นาทีจากสถานีรถไฟ Hankyu Umeda
- เดินเพียง 10 นาที จากสถานีรถไฟใต้ดิน Umeda(สาย Midosuji)
- เดินเพียง 1 นาทีจากสถานีรถไฟใต้ดิน Nakazakicho(สาย Tanimachi)