

คอร์สภาษาญี่ปุ่นเต็มวัน

ระเบียบการสมัครเรียน 2027

(ภาคเรียนฤดูใบไม้ผลิ ภาคเรียนฤดูใบไม้ร่วง)

ชื่อและรายละเอียดของหลักสูตรสอนภาษาญี่ปุ่นยังอยู่ในระหว่างการพิจารณาขอ
อนุมัติและวางแผน ซึ่งอาจมีการเปลี่ยนแปลงเนื้อหาในภายหลัง

โรงเรียนได้รับการรับรองมาตรฐานจากจังหวัดโอซาก้า
โรงเรียนสามารถออกใบรับรองสถานภาพการพำนัก ที่ได้รับการอนุมัติจากกระทรวงยุติธรรมของญี่ปุ่นให้แก่นักเรียนได้

**ECC Kokusai College of Foreign Languages
Japanese Course**

1-5-11 Nakazaki Nishi Kitaku Osaka 530-0015 JAPAN

TEL+81-6-6372-1444 FAX+81-6-6372-1544

E-mail:nihongo@ecc.ac.jp URL:<http://japan.ecc.ac.jp>

หลักสูตรระยะยาว(นักเรียนระยะยาว)

1. ภาคการศึกษา คอร์ส จำนวนที่รับ

จำนวนนักเรียนทั้งหมดที่รับ 640 คน

ชื่อคอร์ส	ภาคเรียน	ชั่วโมงเรียน	จำนวนผู้รับสมัครของภาคเรียนเดือนเม.ย.	จำนวนผู้รับสมัครของภาคเรียนเดือนต.ค.
Japanese Language Course: Practical Japanese for Understanding Japanese Culture and Society (2-year)	เดือนเม.ย./ เดือนต.ค.	1720 ชั่วโมง	100	100
Japanese Language Course: Practical Japanese for Understanding Japanese Culture and Society (1.5-year)	เดือนเม.ย./ เดือนต.ค.	1290 ชั่วโมง		
Japanese Language Course: Practical Japanese for Understanding Japanese Culture and Society (1-year)	เดือนเม.ย./ เดือนต.ค.	860 ชั่วโมง		
Japanese Language Course: Higher Education Preparation(2-year)	เดือนเม.ย.	1720 ชั่วโมง	110	80
Japanese Language Course: Higher Education Preparation(1.5-year)	เดือนต.ค.	1290 ชั่วโมง		

*เรียนวันละ 5 ชั่วโมง สัปดาห์ละ 25 ชั่วโมง (วันจันทร์ถึงวันศุกร์) ช่วงเวลาเรียนมี 2 รอบคือรอบเช้า และรอบบ่าย

*จะได้รับวีซ่านักเรียนต่างชาติ

*ไม่สามารถเปลี่ยนแปลงหลักสูตรได้หลังจากการเข้าเรียนแล้ว

2. ช่วงเวลาที่รับสมัคร

	ประเภทผู้สมัคร	ช่วงเวลารับสมัคร
ภาคเรียนเดือนเมษายนปี 2027	ผู้ที่สมัครวีซ่านักเรียนต่างชาติ	วันที่ 1 มิถุนายน 2026 ถึง ปลายเดือนตุลาคม 2026
	ผู้ที่ไม่ต้องยื่นขอวีซ่านักเรียนต่างชาติ	วันที่ 1 ตุลาคม 2026 ถึง วันที่ 31 มีนาคม 2027
ภาคเรียนเดือนตุลาคมปี 2027	ผู้ที่สมัครวีซ่านักเรียนต่างชาติ	วันที่ 1 ธันวาคม 2026 ถึง กลางเดือนพฤษภาคม 2027
	ผู้ที่ไม่ต้องยื่นขอวีซ่านักเรียนต่างชาติ	วันที่ 1 เมษายน 2027 ถึง วันที่ 30 กันยายน 2027

*หากคุณต้องการสมัครนอกช่วงเวลาที่เปิดรับสมัคร โปรดติดต่อเรา

*ระยะเวลาการสมัครอาจเร็วกว่านั้นขึ้นอยู่กับกำหนดเวลาการสมัครกับสำนักงานตรวจคนเข้าเมือง

3. คุณสมบัติของผู้สมัคร

- (1) เป็นผู้ที่จบการศึกษาหรือกำลังจะจบการศึกษาอย่างน้อย 12 ปีในประเทศของตนเอง
- (2) เป็นผู้ที่จบการศึกษาระดับมัธยมปลาย และมีคุณสมบัติที่จะเข้าศึกษาต่อในระดับมหาวิทยาลัยได้ในประเทศตนเอง
- (3) ผู้ที่โรงเรียนนี้ยอมรับว่ามีคุณสมบัติเทียบเท่าข้อ (1)หรือ ข้อ (2)
- (4) ผู้ที่อายุ มากกว่า 18 ปีบริบูรณ์
- (5) ผู้ที่เข้าใจและเคารพกฎของโรงเรียน รวมไปถึงสามารถใช้ชีวิตในประเทศญี่ปุ่นได้ด้วยตัวเองได้
- (6) ผู้สมัครที่มีระดับการศึกษาสูงสุด คือ ระดับมัธยมปลาย

จะต้องเป็นผู้ที่สามารถยื่นผลการทดสอบความสามารถทางภาษาญี่ปุ่นอย่างใดอย่างหนึ่งต่อไปนี้ หรือเป็นผู้ที่สามารถผ่านการสอบสัมภาษณ์ของทางโรงเรียน (รวมถึงการสัมภาษณ์ออนไลน์)

• JLPT: ระดับ N5 ขึ้นไป

• BJT Business Japanese Proficiency Test : 300 คะแนนขึ้นไป

• J.TEST : ระดับ F ขึ้นไป หรือระดับ FG 250 คะแนนขึ้นไป

• NAT-TEST: ระดับ 5 ขึ้นไป

• STBJ (Standard Test for Business Japanese):350 คะแนนขึ้นไป

• TOPJ Test : Beginner Level A ขึ้นไป

• J-cert (Certificate of Japanese as a Foreign Language) : Beginner level ขึ้นไป

• JLCT (Japanese Language Capability Test): JCT Level 5 ขึ้นไป

• Practical Japanese Communication Exam – Bridge(PJC Bridge) : Grade C- ขึ้นไป

• JPT (Japanese Proficiency Test) : 315 คะแนนขึ้นไป หรือ JPT Elementary : 68 คะแนนขึ้นไป

• Japanese Online Test (JOT): Level 5 ขึ้นไป

• Sundai-Japanese Examination of Proficiency(S-JEP): 300 คะแนนขึ้นไป

- (7) ห้ามสูบบุหรี่ภายในบริเวณโรงเรียนหรือบริเวณรอบๆโรงเรียน

*ห้ามสูบบุหรี่ภายในบริเวณโรงเรียนตามกฎหมายญี่ปุ่น และ ห้ามสูบบุหรี่ในสถานที่สาธารณะทุกแห่ง

รวมถึงบนถนนในเมืองโอซาก้า ตามกฎหมายของเมืองโอซาก้า ตั้งแต่เดือนมกราคม 2025

(ไม่เพียงแต่บุหรี่ยานเท่านั้น แต่รวมถึงห้ามสูบบุหรี่ไฟฟ้าด้วย)

4 . ค่าเรียน (หน่วย : เงินเยน)

- (1) ค่าสมัคร 30,000 เยน (เฉพาะผู้ที่ยื่นขอวีซ่านักเรียนต่างชาติ ค่าธรรมเนียมนี้เป็นค่าธรรมเนียมการตรวจคัดกรองเอกสารสำหรับการสมัครวีซ่านักเรียน)
 (2) ค่าแรกเข้า 80,000 เยน
 (3) ค่าเล่าเรียน
 หากชำระค่าเล่าเรียนแบบเหมา 1 ปี จะได้ลดค่าเล่าเรียน 5,000 เยน

ระยะเวลาเรียน	รายปี	ชำระทั้งปี	แบ่งชำระ		
			ครั้งที่ 1	ครั้งที่ 2	
2 ปี	ปีที่ 1	840,000 เยน	835,000 เยน	420,000 เยน	420,000 เยน
	ปีที่ 2	840,000 เยน	835,000 เยน	420,000 เยน	420,000 เยน
1 ปี 6 เดือน	ปีที่ 1	840,000 เยน	835,000 เยน	420,000 เยน	420,000 เยน
	ปีที่ 2 (ครึ่งปี)	420,000 เยน	420,000 เยน	420,000 เยน	
1 ปี	ปีที่ 1	840,000 เยน	835,000 เยน	420,000 เยน	420,000 เยน

- (4) ค่าใช้จ่ายอื่น ๆ (ต่อไปนี้เป็นจำนวนเงินโดยประมาณ ซึ่งอาจจะมีการเปลี่ยนแปลงเนื่องจากราคาที่สูงขึ้น)

ระยะเวลาเรียน	ค่าใช้จ่ายของกิจกรรม	ค่าประกันภัย		
		ผู้ที่จะมีวีซ่านักเรียนต่างชาติ	ผู้ที่ไม่ต้องยื่นขอวีซ่านักเรียนต่างชาติ	
2 ปี	ปีที่ 1	28,000 เยน	7,000 เยน	3,000 เยน
	ปีที่ 2	28,000 เยน	7,000 เยน	3,000 เยน
1 ปี 6 เดือน	ปีที่ 1	28,000 เยน	7,000 เยน	3,000 เยน
	ปีที่ 2 (ครึ่งปี)	14,000 เยน	5,000 เยน	3,000 เยน
1 ปี	ปีที่ 1	28,000 เยน	7,000 เยน	3,000 เยน

*ข้อบังคับ

- ① ทางโรงเรียนอาจจะปฏิเสธการแบ่งจ่ายหากมีปัญหาทางเอกสาร
- ② ในกรณีเลือกชำระแบบแบ่งจ่าย ต้องชำระเงินหลังจากเข้าเรียนประมาณ 4 เดือน
- ③ ค่าหนังสือเรียนรวมอยู่ในค่าเล่าเรียนแล้ว
 * หนังสือเรียนที่ใช้สำหรับวิชาที่ไม่ใช่วิชาบังคับ (เช่น ชั้นเรียน On-demand) และค่าการทดสอบวัดระดับภาษาญี่ปุ่น (JLPT) จะคิดราคาตามจริง
- ④ ค่าสมัคร ค่าแรกเข้า และค่าประกันจะไม่มีกรณีคืนให้ ไม่ว่ากรณีใด ๆ ก็ตาม ทางโรงเรียนจะคืนค่าใช้จ่ายของกิจกรรมให้ ในกรณีที่ส่งใบยกเลิกการเข้าเรียนเท่านั้น (ภาคเรียนเมษายน : ภายในวันและเวลาทำการวันสุดท้ายของเดือนมีนาคม ภาคเรียนตุลาคม : ภายในวันและเวลาทำการวันสุดท้ายของเดือนกันยายน)
- ⑤ ทางโรงเรียนจะคืนค่าเล่าเรียนในส่วนที่เหลือต่อไปให้ หากเป็นไปตามเงื่อนไข ต่อไปนี้
 - (1) กรณีที่ศึกษาต่อมหาวิทยาลัย
 - (2) กรณีที่จำเป็นต้องกลับประเทศโดยยื่นใบลาออกต่อโรงเรียนแล้ว
 - (3) กรณีที่ถูกปฏิเสธการขอวีซ่าเรียน
 - (4) กรณีที่ส่งใบยกเลิกการเข้าเรียน
 * ในกรณีที่ตรงตามเงื่อนไข (1)-(4) ต้องทำการแจ้งภายในระยะเวลา ดังต่อไปนี้
 ภาคเรียนเมษายน : ภายในวันและเวลาทำการวันสุดท้ายของเดือนมีนาคม
 ภาคเรียนตุลาคม : ภายในวันและเวลาทำการวันสุดท้ายของเดือนกันยายน
- ⑥ นักเรียนต้องสมัครประกันสุขภาพของรัฐบาลญี่ปุ่น แล้วต้องรับผิดชอบค่าใช้จ่ายเอง เวลาเจ็บป่วยหรือบาดเจ็บนักเรียนจะจ่ายค่ารักษาพยาบาล 30% ของราคาเต็ม
- ⑦ ค่าตรวจสุขภาพรวมอยู่ในค่าประกันภัยแล้ว
- ⑧ ผู้ที่มีสิทธิสมัครคือผู้ที่พำนักอยู่ในญี่ปุ่นโดยมีสถานะการพำนัก ดังต่อไปนี้ (กฎหมายควบคุมการเข้าเมืองและกฎหมายรับรองผู้ลี้ภัยข้อที่ 1 ตั้งแต่ข้อ 1-5)
 - (1) Diplomat, Official, Professor, Artist, Religious Activities, Journalist
 - (2) Highly Skilled Professional, Business Manager, Legal/Accounting Services, Medical Services, Researcher, Instructor, Engineer/Specialist in Humanities/International Services, Nursing Care, Intra-company Transferee, Entertainer, Skilled Labor, Technical Intern Training
 - (3) Cultural Activities, Temporary Visitor
 - (4) Student, Trainee
 - (5) Designated Activities

ขั้นตอนการสมัครจนถึงวันเปิดเรียน

1. ผู้ที่ต้องสมัครขอวีซ่านักเรียนต่างชาติ

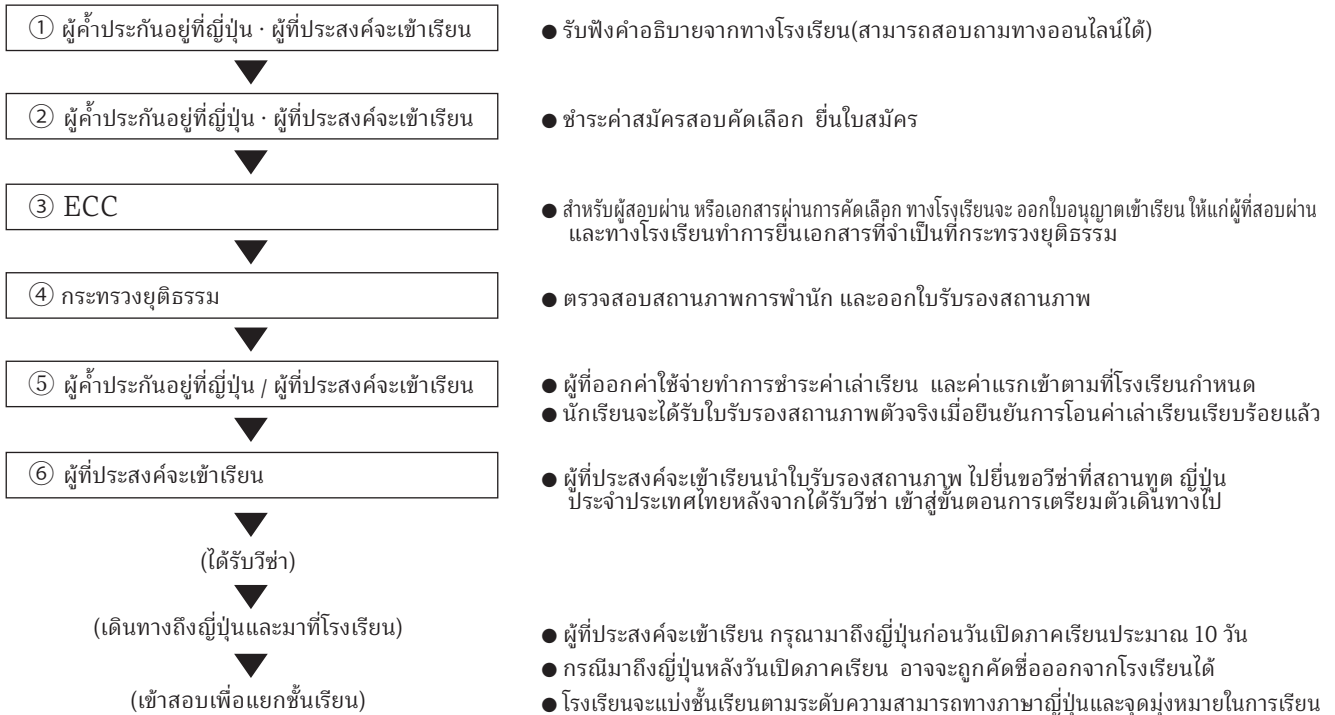

2. ผู้ที่ไม่จำเป็นต้องยื่นขอวีซ่านักเรียนต่างชาติ

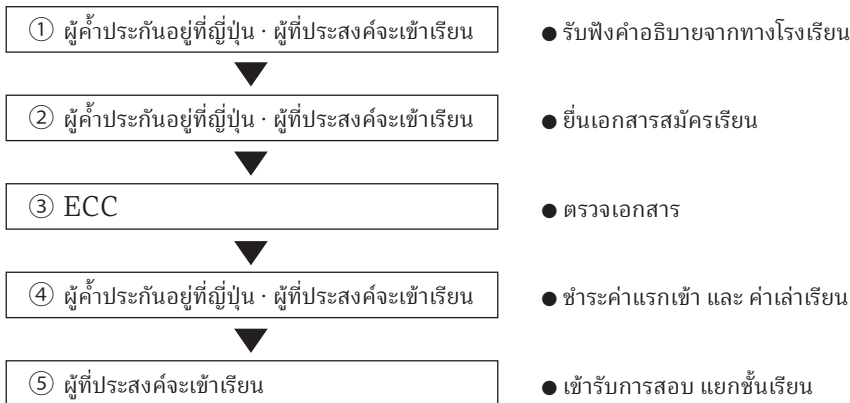

เวลาทำการและสถานที่รับสมัคร

ECC Kokusai College of Foreign Languages Japanese course
1-5-11 Nakazaki Nishi, Kita-ku, Osaka 530-0015 Tel: (06) 6372-1444
วันจันทร์ ถึง วันศุกร์ 9 : 30 - 17 : 30
*ยกเว้น วันหยุดนักขัตฤกษ์และวันหยุดที่โรงเรียนกำหนด

ประกาศสำคัญเกี่ยวกับการรับสมัครนักศึกษา ประจำปีการศึกษา2570 (2027)

ขณะนี้ทางโรงเรียนอยู่ระหว่างดำเนินการยื่นคำร้องขอเป็น “สถาบันการศึกษาภาษาญี่ปุ่นที่ได้รับการรับรองการศึกษาต่อต่างประเทศ” หากทางโรงเรียนได้รับการอนุมัติตามแผน จะให้บริการหลักสูตรตามระบบใหม่ ในหลักสูตร Practical Japanese for Understanding Japanese Culture and Society และหลักสูตร Higher Education ต่อเนื่องตั้งแต่ เดือนเมษายน พ.ศ. 2570 อย่างไรก็ตาม หลักสูตรการสอนที่วางแผนไว้นี้เป็นเพียงแผนเบื้องต้น และอาจมีการเปลี่ยนแปลงได้กรณีที่มีการรับรองไม่ผ่านภายในปีการศึกษา 2570 ซึ่งจะไม่สามารถเข้าเรียนในหลักสูตร "Practical Japanese for Understanding Japanese Culture and Society" และ "Higher Education" รวมถึงไม่สามารถขอวีซ่านักเรียนในหลักสูตรเหล่านี้ได้ หากการรับรองไม่ทันเปิดภาคเรียนปีการศึกษา 2570 นักเรียนจะสามารถเรียนในหลักสูตรภาษาญี่ปุ่นแบบดั้งเดิม (1 ปี, 1.5 ปี หรือ 2 ปี) ในฐานะโรงเรียนที่ได้รับการแต่งตั้งจากกระทรวงยุติธรรม นักเรียนจะยังคงสามารถขอวีซ่านักเรียนได้

เอกสารที่ใช้ในการสมัคร

1. ผู้ที่ต้องยื่นขอวีซ่านักเรียนต่างชาติ

ผู้ที่ประสงค์จะเข้าศึกษา กรุณายื่นเอกสาร ดังนี้

(1) ใบสมัครเรียน

*กรณีที่ประวัติการศึกษา และ ระยะเวลาการศึกษา แตกต่างจากเกณฑ์ทั่วไป กรุณาแนบเอกสารที่อธิบายเหตุผล โดยที่สถานศึกษาเดิมเป็นผู้ออกมาด้วย

*กรุณาเขียนเหตุผลในการมาศึกษาต่อประเทศญี่ปุ่นและแผนหลังจบการศึกษา อย่างละเอียดและชัดเจน

(2) ใบรับรองการสำเร็จการศึกษาชั้นสูงสุด (ตัวจริง) หรือ ใบปริญญาบัตร (ตัวจริง)

(3) รูปถ่าย ขนาด 4X3 ซม. (1 นิ้วครึ่ง) หากคุณมีไฟล์รูปภาพ โปรดส่งไฟล์รูปภาพด้วย

รูปถ่ายหน้าตรง ครึ่งตัว ไม่สวมหมวก จำนวน 2 รูป ต้องเป็นรูปที่ถ่ายภายในระยะเวลาไม่เกิน 6 เดือน

(4) สำเนาหนังสือเดินทาง

(5) เอกสารผลการสอบวัดระดับความรู้ภาษาญี่ปุ่น

(กรุณายื่นใบประกาศนียบัตรและใบแจ้งผลคะแนนสอบ เช่น JLPT, J-TEST, NAT-TEST, J-cert เป็นต้น)

*สำหรับรายละเอียดเกี่ยวกับการสอบ โปรดดูที่หน้า 1 หัวข้อที่ 3. คุณสมบัติการเข้าศึกษา

(6) ใบรับรองสถานภาพการทำงานจากที่ทำงาน

(เขียนรายละเอียดการทำงาน กรณีที่มีกำหนดการจะกลับไปรับตำแหน่งเดิม ให้ระบุด้วย)

(7) หนังสือรับรองสถานภาพการเป็นนักเรียน นักศึกษา

(กรณีที่กำลังจะจบการศึกษาระดับสูงสุดจากโรงเรียน ให้ยื่น หนังสือรับรองว่าจะจบการศึกษา)

(8) สำเนาทะเบียนบ้าน (ในครอบครัวทุกคน)

(9) หนังสือสัญญา

*ผู้ที่ประสงค์จะเข้าเรียน และผู้ค้ำประกัน ให้ลงลายมือชื่อตนเอง

ตามกฎของโรงเรียน : ①นักเรียนต้องตั้งใจเรียนโดยไม่ขาด มาสาย ลาเรียน

②ผู้ที่ยื่นขอวีซ่านักเรียนต่างชาติไม่สามารถเลือกเวลาชั้นเรียนได้

อาจจะมีการเปลี่ยนแปลงชั้นเรียนทุก 3 เดือน

* (5)(6)(7) ยื่นเฉพาะผู้ที่ตรงตามเงื่อนไข

ผู้ออกค่าใช้จ่าย กรุณายื่นเอกสาร ดังนี้

[กรณีที่ผู้ออกค่าใช้จ่ายอยู่นอกประเทศญี่ปุ่น]

(1) หนังสือสัญญาการออกค่าใช้จ่าย (เขียนด้วยตัวเอง)

*2.(1) วิธีการชำระค่าเล่าเรียน กรุณาทำเครื่องหมาย รอบวิธีชำระเงินที่ต้องการ

(2) เอกสารรับรองทางการเงินจากธนาคาร(ฉบับล่าสุด โปรดติดต่อขอรายละเอียดกับทางโรงเรียน)

(3) เอกสารแสดงสถานภาพการทำงานและในกรณีที่เป็นเจ้าของกิจการ ต้องมีหนังสือรับรองการจดทะเบียนกิจการ

(4) เอกสารรับรองยอดเงินรายได้ประจำปี (ปัจจุบัน) หรือใบรับรองเสียภาษี

(5) เอกสารรับรอง แสดงความสัมพันธ์กับผู้สมัคร

*ผู้ที่ออกค่าใช้จ่าย เป็นญาติชั้นที่ 3 ตามกฎหมาย (กรณีที่ไม่ออกเหนือจากนี้ กรุณาปรึกษาเจ้าหน้าที่)

[กรณีที่ผู้ออกค่าใช้จ่ายเป็นบุคคลอื่นนอกเหนือจากผู้เข้าเรียน และเป็นผู้อาศัยอยู่ในประเทศญี่ปุ่น]

- (1) หนังสือสัญญาการออกค่าใช้จ่าย (ที่เขียนด้วยตนเอง)
- (2) ใบรับรองการชำระภาษี (ที่ระบุรายได้)
- (3) เอกสารรับรองทางการเงินจากธนาคาร
- (4) ใบรับรองการทำงาน
พนักงานบริษัท -----ใบรับรองสถานภาพการทำงาน
กรรมการบริหารบริษัท----- ใบจดทะเบียนบริษัท
ประกอบกิจการส่วนตัว ----- สำเนาใบจดทะเบียนกิจการ
- (5) ทะเบียนบ้าน (มีรายชื่อของสมาชิกในครอบครัวทั้งหมด)แสดงรายชื่อสมาชิกในครอบครัวทั้งหมด
*ในกรณีเป็นชาวต่างชาติ ต้องแสดงเอกสารการจดทะเบียนชาวต่างชาติ
- (6) เอกสารส่วนตัวรับรองความสัมพันธ์กับผู้สมัครเช่น สำเนาทะเบียนบ้าน หรือ บัตรประชาชน 1 ฉบับ
*ผู้ที่ออกค่าใช้จ่าย เป็นญาติภายในชั้นที่ 3 ลำดับตามกฎหมาย
(กรณีที่นอกเหนือจากนี้ กรุณาปรึกษากับเจ้าหน้าที่)

[กรณีที่ผู้สมัครรับผิดชอบค่าใช้จ่ายด้วยตนเอง]

- (1) เอกสารรับรองยอดเงินฝากในธนาคาร(เอกสารที่ยืนยันทรัพย์สินของผู้สมัคร)
- (2) เอกสารแสดงสถานภาพการทำงาน
- (3) ใบรับรองรายได้ หรือ ใบรับรองการชำระภาษีที่ระบุรายได้(ปัจจุบัน)
- (4) หนังสือรับรองการออกค่าใช้จ่าย กรุณากรอกเฉพาะข้อ 2.(1) (2) (3) และลงชื่อในเอกสาร

<ข้อควรระวัง>

- 1.เอกสารที่เป็นภาษาต่างประเทศ กรุณาแนบเอกสารที่แปลเป็นภาษาญี่ปุ่นมาด้วย
- 2.นอกจากเอกสารที่ระบุข้างต้น อาจมีกรณีที่ต้องขอให้ยื่นเอกสารอื่นที่จำเป็นในการขอวีซ่าเพิ่มเติมและเอกสารที่กล่าวมาเป็นสิ่งที่จำเป็นต้องนำไปยื่นกองตรวจคนเข้าเมือง ดังนั้น ต้องเป็นเอกสารที่เป็นความจริง
- 3.กรณีมีเอกสารที่ไม่สามารถยื่นได้ กรุณาปรึกษากับเจ้าหน้าที่
- 4.เกี่ยวกับเอกสารที่ยื่น กรุณายื่นเอกสารฉบับล่าสุด
- 5.กรุณาระบุชื่อหน่วยงานที่ออกเอกสารในเอกสารรับรอง
- 6.กรณีที่ผู้ค้ำประกันอยู่ในประเทศญี่ปุ่น กรุณายื่นหนังสือค้ำประกันด้วย
เอกสารที่ใช้ในการสมัคร ให้ถ่ายเอกสารส่วนที่ก่อนกรอกและหลังกรอกรายละเอียดไว้ด้วย เพื่อเป็นหลักฐานได้
- 7.โรงเรียนแนะนำว่าทำสำเนาของเอกสาร ซึ่งได้อธิบายไปแล้วเก็บไว้เองด้วย

2. ผู้ที่ไม่จำเป็นต้องยื่นขอวีซ่านักเรียนต่างชาติ

- (1) ใบสมัครเรียน
- (2) ใบรับรองการสำเร็จการศึกษาชั้นสูงสุด (ตัวจริง) ใบรับรองว่ากำลังจะจบการศึกษา หรือ ปริญญาบัตร (ตัวจริง)
- (3) รูปถ่าย ขนาด 4x3 ซม. หากคุณมีไฟล์รูปภาพ โปรดส่งไฟล์รูปภาพด้วย
(1 นิ้วครึ่ง รูปถ่ายหน้าตรง ครึ่งตัว ไม่สวมหมวก จำนวน 2 รูป ต้องเป็นรูปที่ถ่ายภายในระยะเวลาไม่เกิน 6 เดือน)
- (4) สำเนาหนังสือเดินทาง
- (5) หนังสือสัญญา
- (6) สำเนาบัตรรับรองถิ่นที่อยู่

หลักสูตรระยะสั้น(นักเรียนระยะสั้น)

ขั้นตอนการสมัครง่าย เพราะหลักสูตรนี้ ไม่จำเป็นต้องขอวีซ่านักเรียน ผู้ที่มีวีซ่าชั่วคราว หรือวีซ่าอื่น ๆ สามารถเรียนได้และพัฒนาความสามารถภาษาญี่ปุ่นในช่วงเวลาสั้น ๆ หากต้องการสมัครหลักสูตรระยะยาวต่อ ก็สามารถสมัครต่อได้เช่นกัน

1. ภาคการศึกษา

เดือนเมษายน เดือนมิถุนายน เดือนตุลาคม และเดือนมกราคม

*ก่อนที่จะเริ่มเรียน นักเรียนต้องเข้าการสอบแยกชั้นเรียน และสามารถเรียนในชั้นเรียนที่เหมาะสมกับความสามารถ

*จะเรียนพร้อมกันนักเรียนของหลักสูตรระยะยาว (หลักสูตร Practical Japanese for Understanding Japanese Culture and Society หรือ หลักสูตร Higher Education Preparation)

*ขึ้นอยู่กับสถานการณ์ ว่าในช่วงเวลานั้นจะมีการเปิดรับสมัครหลักสูตร 3 เดือน หรือ 6 เดือน หรือไม่ โปรดติดต่อขอรายละเอียดกับทางโรงเรียน

2. คุณสมบัติของผู้สมัคร

ผู้ที่อายุ มากกว่า 18 ปีบริบูรณ์ (ในกรณีที่อายุต่ำกว่า 18 ปี หากผู้อำนวยการหลักสูตรอนุญาตก็สามารถเรียนได้)

3. วิธีการสมัคร

กรณียื่นใบสมัครเรียน รูปถ่ายจำนวน 1 รูป หนังสือสัญญา สำเนาหนังสือเดินทาง

4. ค่าเรียน (หน่วย : เงินเยน)

● ค่าลงทะเบียนและค่าเล่าเรียน

ช่วงเวลาที่เรียน	ค่าลงทะเบียน	ค่าเล่าเรียน
3 เดือน (จำนวนวันที่เรียน คือ 43 วัน)	40,000 เยน	202,500 เยน
6 เดือน (จำนวนวันที่เรียน คือ 86 วัน)	80,000 เยน	405,000 เยน

● ค่าใช้จ่ายอื่น ๆ (ต่อไปนี้เป็นจำนวนเงินโดยประมาณซึ่งอาจจะมีการเปลี่ยนแปลงเนื่องจากราคาที่สูงขึ้น)

ช่วงเวลาที่เรียน	ค่าใช้จ่ายของกิจกรรม	ค่าประกันภัย
3 เดือน (จำนวนวันที่เรียน คือ 43 วัน)	7,000 เยน	3,000 เยน
6 เดือน (จำนวนวันที่เรียน คือ 86 วัน)	14,000 เยน	3,000 เยน

*กรุณาชำระค่าหนังสือเรียน สื่อการเรียนการสอนตามจริง แยกต่างหาก (ประมาณ 20,000 - 30,000 เยน)

*หากคุณต้องการเรียนช่วงเวลาอื่นนอกเหนือจากช่วงเวลาข้างต้น กรุณาติดต่อสอบถามข้อมูลเกี่ยวกับค่าเล่าเรียน

*ค่าลงทะเบียน, ค่าประกันและค่าหนังสือเรียนจะไม่มีการคืนให้ ไม่ว่ากรณีใด ๆ ก็ตาม

*ทางโรงเรียนจะคืนค่าเล่าเรียนและค่าใช้จ่ายของกิจกรรมให้ หากนักเรียนแจ้งภายในเวลาต่อไปนี้

ภาคการศึกษาเดือนเมษายน : ภายในวันและเวลาทำการวันสุดท้ายของเดือนมีนาคม

ภาคการศึกษาเดือนมิถุนายน : ภายในวันและเวลาทำการวันสุดท้ายของเดือนพฤษภาคม

ภาคการศึกษาเดือนตุลาคม : ภายในวันและเวลาทำการวันสุดท้ายของเดือนกันยายน

ภาคการศึกษาเดือนมกราคม : ภายในวันและเวลาทำการวันสุดท้ายของเดือนธันวาคม

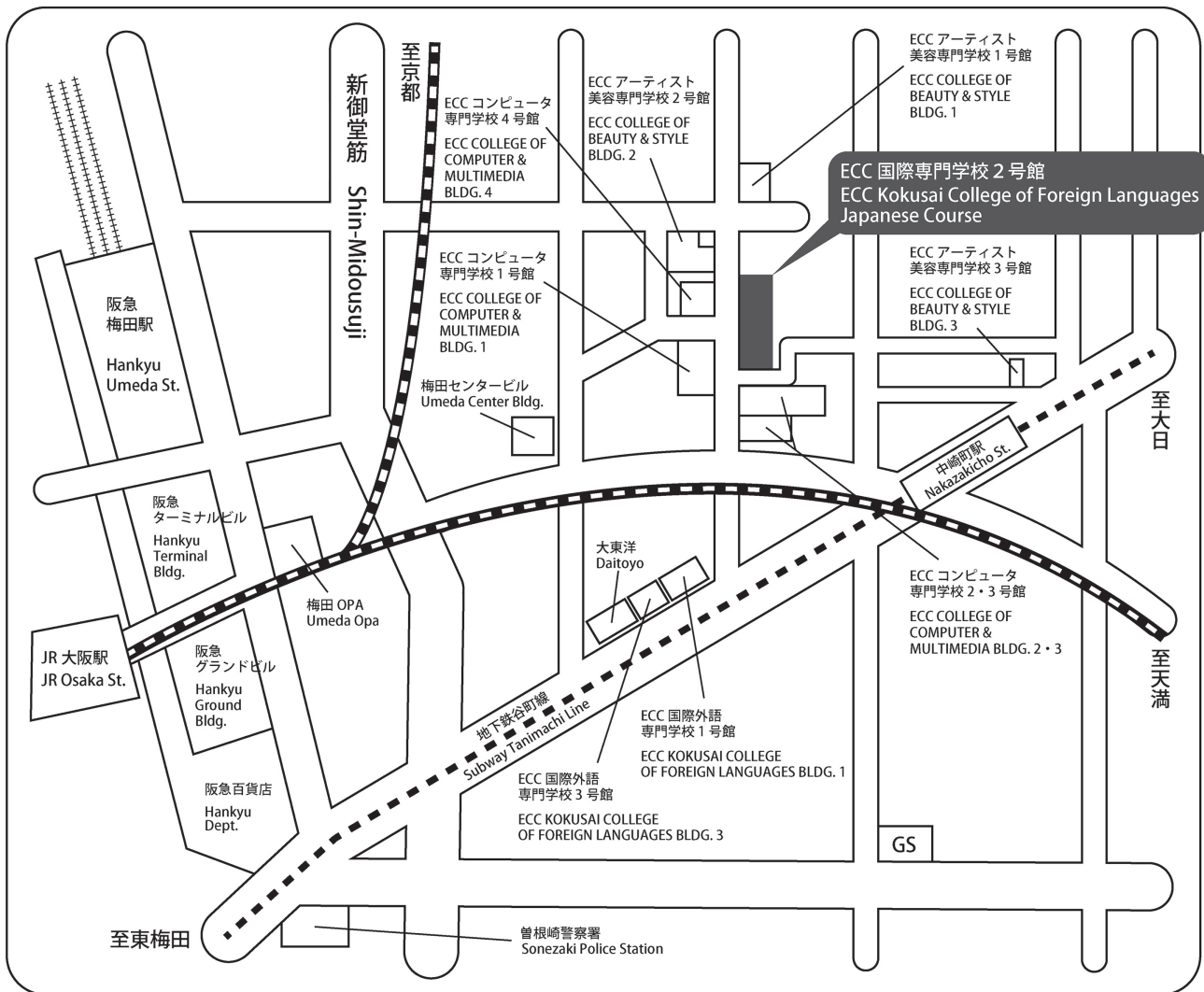

Access

- เดินเพียง 10 นาที จากสถานีรถไฟ JR Osaka
- เดินเพียง 7 นาทีจากสถานีรถไฟ Hankyu Umeda
- เดินเพียง 10 นาที จากสถานีรถไฟใต้ดิน Umeda(สาย Midosuji)
- เดินเพียง 1 นาทีจากสถานีรถไฟใต้ดิน Nakazakicho(สาย Tanimachi)